

**6.0.32.27 REVISIÓN** **27 DE JULIO 2020**

Se revisó el alta de la cobranza cuando la factura ya estaba en el sistema.

**6.0.31.26 REVISIÓN** **03 DE JULIO 2020**

Revisión a valores en variables de los clientes. Se actualiza dll del administrador CAME

**6.0.31.25 REVISIÓN** **25 DE JUNIO 2020**

Revisión a la importación de la facturación a través de Excel y reactivación de la cobranza

**6.0.30.25 REVISIÓN** **06 DE ABRIL 2020**

Migración de la aplicación a 2019, actualización de dlls de crystalREPORTS, así como revisión a la generación de obligaciones de los clientes

**6.0.29.25 REVISIÓN** **12 DE NOVIEMBRE 2019**

\* Se revisó el correcto funcionamiento de la pantalla de evaluación de personar ya que reportaron errores en la eliminación de la evaluación y que en ocasiones no guardaba sin embargo esa parte ya está corregida.

**6.0.28.25 REVISIÓN** **19 DE OCTUBRE 2019**

\* La opción de sobrescribir en las importaciones ya está disponible para todos los catálogos e información a importar referente al Excel de implementación.

**6.0.27.25 REVISIÓN** **25 DE SEPTIEMBRE 2019**

\* Se habilito la opción de sobrescribir o actualizar las importaciones.

**6.0.25.26 REVISIÓN** **12 DE SEPTIEMBRE 2019**

Se agregó el formato para DFKMX que pagaron para un tipo de archivo en específico.

**6.0.25.25 REVISIÓN** **02 DE AGOSTO 2019**

\*Se agrego nuevo formato al archivo de Excel para Fabiola

**6.0.24.25 REVISIÓN** **31 DE JULIO 2019**

- Revisión del reporte general de personal para comparar con estadísticas de personal. Es importante tener dado de alta cuotas de categorías de manera actualizada.
- Revisión al reporte de estadísticas por área ya que mostraba un error de Null reference.
- Se corrigió rango de selección al archivo de Excel de reportes de tiempo de la versión 5+, ya que inicialmente solo seleccionaba hasta la fila 25 siendo la 38 la fila correcta.

#### **6.0.24.24 REVISIÓN**

**16 DE JULIO 2019**

\*Revisión del reporte general del personal ya que no estaba sumando correctamente las horas cargables y no cargables. \* Revisión al reporte de estadísticas por área.

#### **6.0.24.23 NUEVA CARACTERÍSTICA**

**29 DE ABRIL 2019**

Activar pantalla de cumplimiento de procesos, revisión a la sumatoria de presupuesto.

#### **6.0.23.22 REVISIÓN**

**26 DE ABRIL 2019**

\* Revisión a la pantalla de ordenes de trabajo y al catálogo de redacciones de Calidad

#### **6.0.23.21 REVISIÓN**

**17 DE ABRIL 2019**

Corrección a nuestro reporteador ya que la versión 6.0.22.21 presento problemas con el registro de los controladores. De SAP Crystal Reports ya que se requería tener el equipo actualizado con Windows update al 100%.

Vuelva a descargar [www.camesoftware.com/descargas/ReqSaf.exe](http://www.camesoftware.com/descargas/ReqSaf.exe)

Y después actualice SAF [www.camesoftware.com/descargas/SAFV6\\_SR.exe](http://www.camesoftware.com/descargas/SAFV6_SR.exe)

#### **6.0.21.21 REVISIÓN**

**14 DE ABRIL 2019**

Revisión al reporte general de ordenes ya que no se estaba mostrando el final del tiempo invertido.

#### **6.0.20.21 REVISIÓN**

**06 DE ABRIL 2019**

- Revisión de las obligaciones de clientes para que guarde adecuadamente.
- Se reviso la asignación de tiempo con varias asignaciones.

- Revisión de la asignación de procesos dentro de la pantalla de órdenes.
- Revisión del cumplimiento de obligaciones en la columna de forma de cumplimiento.
- Revisión en la importación de datos.
- Revisión a la pantalla de clientes por que no estaba guardando la asignación de obligaciones a clientes.
- Revisión a las iniciales en Cumplimientos de procesos.

### **6.0.20.20 REVISIÓN**

**11 DE FEBRERO 2019**

Se corrigió el problema en los reportes de estadística de personal ya que al cambiar de año no encontraba la cuota por hora de categorías. Ahora va y toma la última fecha de la cuota de categoría. Esto es para el caso de Estadísticas de personal.

### **6.0.20.19 REVISIÓN**

**15 DE NOVIEMBRE 2018**

se agregó el nombre del cliente al reporte de contribución marginal cuando se selecciona intervalos

### **6.0.20.18 REVISIÓN**

**26 DE SEPTIEMBRE 2018**

Se corrigió la orden de trabajo ya que por la modificación anterior 6.0.20.17 ya no se estaba presentando la sumatoria del presupuesto

### **6.0.20.17 REVISIÓN**

**21 DE SEPTIEMBRE 2018**

Se corrigió un error al momento de seleccionar el presupuesto por horas.



### **6.0.20.16 NUEVA CARACTERÍSTICA**

**09 DE SEPTIEMBRE 2018**

Nuevo reporte dentro de los reportes generales de órdenes, este nuevo reporte otorga al usuario la posibilidad de ver las órdenes en un periodo de tiempo de manera resumida y solo con algunos parámetros seleccionados por el usuario

### **6.0.19.16 NUEVA CARACTERÍSTICA**

**04 DE SEPTIEMBRE 2018**

Se dio una revisión a los reportes de estadísticas por nivel, por área y por contribución margina, así como al reporte general de ordenes de trabajo validando que la selección de intervalos de tiempo se estuviera realizando correctamente. Se agrego también barras de progreso porque cuando tenemos mucha información el sistema puede tardar en terminar el reporte.

### **6.0.18.16 NUEVA CARACTERÍSTICA**

**20 DE AGOSTO 2018**

Se agrego la opción de solicitar el reporte general de órdenes de trabajo en base a intervalos de tiempo. Así mismo se dio una revisión a los reportes de estadísticas por nivel, por área y por contribución marginal validando que la selección de intervalos de tiempo se estuviera realizando correctamente. Recordando que este intervalo de tiempo es en base al inicio de la orden de trabajo. Y también a las fechas de los reportes de tiempo.

Ordenes de Trabajo

Oficina: Oficina Principal

Por Orden  Todas Las ordenes  Por Fecha de Inicio

Orden: -----

Estado: TODAS

Desde: 20/08/2018 al Hasta: 20/08/2018

Ordenar por:

Por Clave  Por Servicio  Por Clientes  Por Responsable Operacional

Separar Hojas  Relación c/importes

Información General

+  Presupuesto en Horas

+  Proyección de Facturación

\*  incluir IVA

+  Detalle de tiempo invertido

### 6.0.17.15 NUEVA CARACTERÍSTICA

22 DE JULIO 2018

A partir de esta versión el sistema SAF contempla que haya una cuota por categoría por año, por lo tanto, las órdenes de trabajo tomaran para su presupuesto el monto de la categoría que vaya de la mano con el año de inicio de la orden de trabajo.



Catálogo de Categorías

CLAVE	DESCRIPCION	DESCRIPCIÓN DEPARTAMENTOS	CONFIDENCIALIDAD	INDEPENDENCIA
A1	STAFF NIVEL 1A	AUDITORIA	SI	SI
A2	STAFF NIVEL 2A	AUDITORIA	SI	SI
A3	STAFF NIVEL 3A	AUDITORIA	SI	SI
EA	ENCARGADO DE AUDITORIA	AUDITORIA	SI	SI
GA	GERENTE DE AUDITORIA	AUDITORIA	SI	SI
SO	SOCIO OPERADOR	AUDITORIA	SI	SI
A4	STAFF NIVEL 4A	AUDITORIA	SI	SI
C1	STAFF NIVEL 1C	ADMINISTRACION EXTERNA	SI	SI
C2	STAFF NIVEL 2C	ADMINISTRACION EXTERNA	SI	SI
C3	STAFF NIVEL 3C	ADMINISTRACION EXTERNA	SI	SI
C4	STAFF NIVEL 4C	ADMINISTRACION EXTERNA	SI	SI
EC	ENCARGADO DE ADMINISTRACION EXTERN	ADMINISTRACION EXTERNA	SI	SI
GC	GERENTE DE ADMINISTRACION EXTERNA	ADMINISTRACION EXTERNA	SI	SI
EN	ENCARGADO DE CONSULTORIA	CONSULTORIA	SI	SI
GN	GERENTE DE CONSULTORIA	CONSULTORIA	SI	SI
N1	STAFF NIVEL 1N	CONSULTORIA	SI	SI

Descripción de la categoría seleccionada

DESCRIPCION

Cuotas x Hr de la categoría seleccionada

FECHA	MONTO
domingo 01 jul 2018	\$570.00
martes 14 nov 2017	\$500.00

Navigation icons: Home, Back, Forward, Refresh, Print, Save, Delete, Edit, Help.

**6.0.17.14 NUEVA CARACTERÍSTICA**

**12 DE JULIO 2018**

Se agregó la opción de poder eliminar las fechas de pago para las facturas canceladas

Cancelar Factura

Orden: 0103X17JJP01 Factura: 18676

Orden: 0103X17JJP01  
Fecha: 16/08/2017  
Cliente: LEARN TO TRADE  
Importe: \$ 8858.00  
IVA: \$ 1417.28

Borrar fechas de pago

Para tener acceso a esta pantalla vaya al su menú de facturación por ejemplo CFDI y ahí vaya a cancelar facturas, y luego seleccione la factura en la cual desea eliminar su pago y de clic en guardar

### **6.0.16.13 REVISIÓN**

**16 DE MAYO 2018**

- Revisión del reporte de estadísticas de tiempos por persona ya que no está mostrando datos del año 2018. Solucionado en esta versión.
- Se agrega acceso al manual en línea.

Se agrega acceso a bitácora de cambios

### **6.0.15.12 REVISIÓN**

**08 DE MAYO 2018**

Revisión del reporte de comparativo de facturación contra el costo invertido en la orden ya que mostraba la leyenda de validar datos del cliente de la orden, sin ningún motivo.

### **6.0.15.11 NUEVA CARACTERÍSTICA**

**19 DE ABRIL 2018**

Se agregó a definición del sistema la opción de calcular los costos por hora del personal, esto antes el sistema lo hacía de manera automática sin embargo ahora se le da la opción al usuario de asignarla de manera manual.

The screenshot shows a software configuration window titled "Definición del Sistema". It contains several input fields and dropdown menus for setting up the system. The fields include: "Nombre:", "Calle", "No. Ext.", "No. Int.", "Colonia" (pre-filled with "CUAUHTEMOC"), "Localidad:", "Municipio:", "Estado" (pre-filled with "CDMX"), "CP" (pre-filled with "6700"), "País" (pre-filled with "MEXICO"), "RFC:", "Días de Trabajo Anual" (pre-filled with "255"), "Hrs de trabajo Diario" (pre-filled with "8.3"), "Hrs de trabajo Sábado" (pre-filled with "0"), "Meses Pago" (pre-filled with "13"), "Factor de Utilidad S/M de Obra" (pre-filled with "3.3"), "max. hrs. no cargables" (pre-filled with "0"). There is a checked checkbox for "¿Actualizar Costos por Hora cada vez que se abre la pantalla de personal?". Other fields include "Regímen Fiscal" (pre-filled with "RÉGIMEN GENERAL DE LEY PERSON/"), "Comprobantes de Ingreso" (dropdown menu with "FACTURA" selected), "Tipo de Documento" (dropdown menu with "CFDI - PAC" selected), and a file path "C:\Users\Sonia\Documents\Facturas". There is also an unchecked checkbox for "¿Las oficinas utilizan certificado Independiente?". At the bottom, there is an "IVA Translado por Cobrar:" field and a toolbar with icons for file operations and help.

### **6.0.15.11 REVISIÓN**

**12 DE ABRIL 2018**

Cambios al reporte de Nivel para poder comparar lo cargado al proyecto por el responsable contra lo facturado y lo presupuestado.

### **6.0.14.11 REVISIÓN**

**10 DE ABRIL 2018**

- Revisión a la importación de reportes de tiempo
- Revisión al guardado de datos organizaciones del personal

### **6.0.14.10 REVISIÓN**

**8 DE FEBRERO 2018**

- Revisión al reporte por nivel ya que no mostraba el monto cobrado.
- Se agrego mensaje de aviso de que no existe orden de trabajo al importar reportes de tiempo al sistema desde Excel.

### **6.0.14.9 REVISIÓN**

**7 DE FEBRERO 2018**



Revisión reportes de estadísticas de personal.

#### **6.0.14.8 NUEVA CARACTERÍSTICA**

**1 DE FEBRERO 2018**

Se agregaron características al reporte de estadísticas por nivel en el que ya se puede observar el tiempo invertido de manera detallada o resumida

Reporte de Responsable por Nivel

Clave: AAGA ... Nombre del personal

Todo el Historial  Intervalo 07/01/2008 07/01/2008

Por Servicio

Información General

+  Presupuesto en Horas +  Proyección de Facturación +  Detalle de tiempo invertido  
-  con IVA -  Resumen

#### **6.0.13.8 REVISIÓN**

**28 DE ENERO 2018**

Revisión a la importación de facturas XML y a la carga de facturación desde Excel

#### **6.0.13.7 REVISIÓN**

**23 DE ENERO 2018**

Revisión al reporte general de ordenes de trabajo ya que ahora recalcula costos por hora de cada personal mencionado en el reporte

#### **6.0.13.6 REVISIÓN Y NUEVA CARACTERÍSTICAS**

**18 DE ENERO 2018**

- Revisión de la actualización de fechas en la importación de facturación
- Se agrega un nuevo reporte en donde se puede pedir por nivel y servicio del personal asignado.

### 6.0.12.5 NUEVA CARACTERÍSTICA

12 DE ENERO 2018

Se agrega sumatoria al reporte de contribución marginal

AAGE -

Orden	Cargos al proyecto	Diferencia a cargo	Importe Facturado	Costo Dir Personal	Costo Responsable	Contribución Marginal
0667X17AJE01	\$66,660.00	\$48,328.00	\$18,332.00	\$9,092.01	\$0.00	\$9,239.99
0674X17AJE01	\$46,370.00	\$28,038.00	\$18,332.00	\$6,601.66	\$0.00	\$11,730.34
0720X17AJE01	\$0.00	\$-6,390.00	\$6,390.00	\$0.00	\$0.00	\$6,390.00
	<b>5,015,300.00</b>	<b>2,261,670.00</b>	<b>2,753,630.00</b>	<b>629,660.64</b>	<b>178,199.78</b>	<b>2,302,169.15</b>

### 6.0.12.3 - 6.0.12.4 REVISIÓN

3 DE ENERO 2018

Revisión al reporte de niveles.

### 6.0.12.2 NUEVA CARACTERÍSTICA

31 DE DICIEMBRE 2017

Nuevo reporte de Contribución Marginal. La contribución marginal será el costo real de cada proyecto u orden de trabajo. En este reporte se maneja el importe facturado de todas las órdenes de trabajo del Socio o Gerente menos el costo directo del personal de cada orden de trabajo más el costo directo del responsable de cada proyecto.

## Contribución Marginal

AAGE

Orden	Cargos al proyecto	Diferencia a cargo	Importe Facturado	Costo Dir Personal	Costo Responsable	Contribución Marginal
0121X17AJE01	\$2,006,060.00	\$756,062.00	\$1,249,998.00	\$236,337.52	\$119,360.23	\$1,133,020.71
0145X17AJE01	\$309,850.00	\$143,850.00	\$166,000.00	\$41,796.93	\$0.00	\$124,203.08
0215X17AJE01	\$26,850.00	\$-42,350.00	\$69,200.00	\$4,652.53	\$0.00	\$64,547.48
0249X17AJE01	\$407,150.00	\$221,350.00	\$185,800.00	\$56,473.82	\$8,405.65	\$137,731.83
0267X17AJE01	\$185,020.00	\$89,020.00	\$96,000.00	\$24,739.07	\$3,362.26	\$74,623.19
0268X17AJE01	\$158,790.00	\$62,790.00	\$96,000.00	\$21,273.71	\$1,681.13	\$76,407.42
0269X17AJE01	\$189,580.00	\$29,580.00	\$160,000.00	\$24,759.19	\$5,043.39	\$140,284.20
0275X17AJE01	\$272,860.00	\$160,860.00	\$112,000.00	\$30,603.42	\$11,767.91	\$93,164.49
0288X17AJE01	\$479,990.00	\$219,990.00	\$260,000.00	\$52,771.33	\$28,579.21	\$235,807.89

### 6.0.11.2 REVISIÓN

28 DE DICIEMBRE 201

No estaba actualizando la facturación cuando se cargaba desde la importación de facturas, entonces en esta versión se corrige este problema.

### 6.0.11.1 NUEVA CARACTERÍSTICA

25 DE DICIEMBRE 2017



En este reporte se maneja el detalle del tiempo invertido del proyecto u orden de trabajo, toda la facturación para el mismo y el presupuesto asignado de manera individual.

Esto está disponible en Recursos Humanos/Estadísticas/Área.

Reporte de responsable por Área

Clave:

-  con IVA

Todo el Historial  Intervalo 07/01/2008  07/01/2008

Oficina Principal  
**Estadísticas de Personal por Área**

	CARGOS	FACTURADO	PRESUPUESTO	DIFERENCIA
<b>AAGE</b>				
personal que interviene en los proyectos u ordenes de trabajo del personal AAGE	\$ 178,199.78	\$ 2,159,798.00	\$ 1,802,000.00	\$ -357,798.00
	\$ 30,549.96	\$ 915,800.00	\$ 233,280.00	\$ -682,520.00
	\$ 11,150.41	\$ 2,235,330.00	\$ 92,750.00	\$ -2,142,580.00
	\$ 9,565.70	\$ 255,000.00	\$ 50,600.00	\$ -204,400.00
	\$ 18,514.44	\$ 198,300.00	\$ 108,000.00	\$ -90,300.00
	\$ 115,101.19	\$ 2,641,830.00	\$ 886,500.00	\$ -1,755,330.00
	\$ 23,720.95	\$ 266,000.00	\$ 162,250.00	\$ -103,750.00
	\$ 576.96	\$ 255,000.00	\$ 4,000.00	\$ -251,000.00
	\$ 57,083.10	\$ 1,839,466.00	\$ 322,200.00	\$ -1,517,266.00
	\$ 109,374.51	\$ 2,443,530.00	\$ 742,000.00	\$ -1,701,530.00
	\$ 60,765.82	\$ 1,807,798.00	\$ 450,720.00	\$ -1,357,078.00
	\$ 7,482.78	\$ 723,800.00	\$ 93,000.00	\$ -630,800.00
	\$ 0.00	\$ 81,668.00	\$ 4,000.00	\$ -77,668.00
	\$ 7,575.04	\$ 166,000.00	\$ 64,000.00	\$ -102,000.00
<b>\$ 629,660.64</b>	<b>\$ 15,989,320.00</b>	<b>\$ 5,015,300.00</b>	<b>\$ -10,974,020.00</b>	



Oficina Principal

**Estadísticas de Personal por Nivel Asignado**

AAGA-

<b>0420X17NJP01</b>	-	<b>CONSULTORÍA</b>	-	<b>PRESTANÓMICO SAPI CV</b>
Fecha de Inicio de Orden:	26/07/2017	Fecha de Terminación de Orden:	30/06/2018	

Tipo de Facturación: Igual a importe determinado      importe: \$5,500.00

Periodo: Variable      Periodos a Facturar: 0      Primer Mes: 21/11/2017

Mes	Fecha Factura	Importe	Factura	Fecha Pago
julio, 2017	29/07, 2017	\$5,500.00	18622	03/08, 2017
<b>TOTAL ORDEN</b>	<b>FACTURADO</b>	<b>POR FACTURAR</b>	<b>COBRANZA</b>	<b>POR COBRAR</b>
\$ 5,500.00	\$ 5,500.00	\$ 0.00	\$ 5,500.00	\$ 0.00

Primer Nivel:

Segundo Nivel:

Tercer Nivel:

Cuarto Nivel:

CATEGORIA	CUOTA	HORAS	IMPORTE
EA ENCARGADO DE AUDITORIA	\$1,100	2,29	2,731.66
GA GERENTE DE AUDITORIA	\$2,000	1,49	3,633.33
		Facturación: \$	5,500.00
		Presupuesto: \$	6,364.99
		Diferencia: \$	-864.99

FECHA	NOMBRE	CATEGORIA	TOTAL HORAS	CUOTA	IMPORTE CUOTA	COSTO	IMPORTE COSTO
15/07/2017	<input type="text"/>	ENCARGADO DE CONSULTORIA	3.00	\$1,100.00	\$3,300.00	\$168.22	\$504.66
15/07/2017	<input type="text"/>	GERENTE DE CONSULTORIA	7.30	\$2,000.00	\$15,000.00	\$1,000.00	\$7,500.00
		<b>Totales</b>	<b>10.30</b>		<b>\$18,300.00</b>		<b>\$8,004.66</b>
					Facturación del Periodo	5,500.00	
					Remanente:	-12,800.00	-2,504.66
					Proporción: Remanente/Costo:	-0.70	-0.31
					Factor de Utilidad \$/C Despacho	3.30	

Los nombres han sido bloqueados para evitar confusión en los ejemplos.

### 6.0.10.1 NUEVA CARACTERÍSTICA

19 DE DICIEMBRE 2017

Nuevo Reporte detallado de personal de acuerdo con el nivel asignado en el presupuesto en órdenes de trabajo. Esto está disponible en Recursos Humanos/Estadísticas/Nivel.

En este reporte se maneja el detalle del tiempo invertido en un proyecto u orden de trabajo, toda la facturación para el mismo y el presupuesto asignado, de una persona en específico, generalmente este reporte será solicitado por los socios o gerentes.

Este reporte puede ser solicitado por todo el historial del personal, por un intervalo de tiempo o bien por los servicios donde es responsable en primer Nivel. Así también puede ser mostrado solo en lo que corresponde a presupuesto en horas, proyección de facturación y detalle invertido o bien solicitado todo junto.

Reporte de Responsable por Nivel

Clave: AAGA Nombre del personal

Todo el Historial  Intervalo 07/01/2008 07/01/2008

Por Servicio

Información General

+  Presupuesto en Horas +  Proyección de Facturación +  Detalle de tiempo invertido  
-  con IVA -  Resumen

Print PDF Export

### 6.0.8.18 REVISIÓN

28 DE NOVIEMBRE 2017

- Se siguen revisando errores por el cambio de tipo de datos del número de factura de numérico a alfanumérico.
- se corrigió una sumatoria en el reporte general de personal.

### 6.0.8.17 REVISIÓN

24 DE NOVIEMBRE 2017

Se validan errores en reportes al momento de seleccionar lo que tenga que ver con facturación.

**6.0.7.14 – 6.0.7.16 REVISIÓN**

**17 DE NOVIEMBRE 2017**

- Corrección en el presupuesto de ordenes de trabajo ya que no aceptaba facturas alfanuméricas en el cálculo de este.
- Se validó que no se quede en el administrador de tareas el sistema al cerrar el SAF

**6.0.7.11 – 6.0.7.13 REVISIÓN**

**16 DE NOVIEMBRE 2017**

Se siguen revisando errores por el cambio de tipo de datos del número de factura de numérico a alfanumérico.

**6.0.7.11 – 6.0.7.13 REVISIÓN**

**16 DE NOVIEMBRE 2017**

Se siguen revisando errores por el cambio de tipo de datos del número de factura de numérico a alfanumérico.

**6.0.6.9 REVISIÓN**

**14 DE NOVIEMBRE 2017**

Corrección de la cadena de conexión en la parte de importación desde Excel

**6.0.6.8 REVISIÓN**

**13 DE NOVIEMBRE 2017**

Corrección en la importación de facturación donde ahora es posible asignar el estado de la factura

**6.0.6.7 REVISIÓN**

**7 DE NOVIEMBRE 2017**

Corrección al enlace con la base de datos en la pantalla de Series y folios

**6.0.6.6 REVISIÓN**

**3 DE NOVIEMBRE 2017**

Revisión a todos los catálogos en búsqueda de errores sin notificación al usuario y validación de los datos del Reporte de Personal.

### 6.0.6.3 - 6.0.6.4 REVISIÓN

**20 DE OCTUBRE 2017**

Revisión en el guardado de redacciones de circulares en:  
Catálogos Generales/Redacciones/Circulares

### 6.0.6.2 REVISIÓN

**18 DE OCTUBRE 2017**

Modificación en cadenas de conexión de Excel, debido a una actualización de Windows que no nos permite usar el motor de base de datos

### 6.0.6.1 NUEVA CARACTERÍSTICA      **9 DE OCTUBRE 2017**

A partir de esta versión el sistema SAF puede ser implementado desde un archivo Excel en cuestión de minutos. Para cada opción hay un apantalla que solicitará los datos lo cuales son llenados de la misma manera: seleccionando el archivo que contiene la importación a ser importada al sistema SAF, luego seleccionando la hoja que contiene la información y procediendo a ubicar cada columna en cada dato solicitado. Y al final el usuario procederá a importar la información al sistema. Esto aplica para Catálogos, Redacciones, Documentos, Procesos, Personal, Clientes, Órdenes de Trabajo y Facturación.

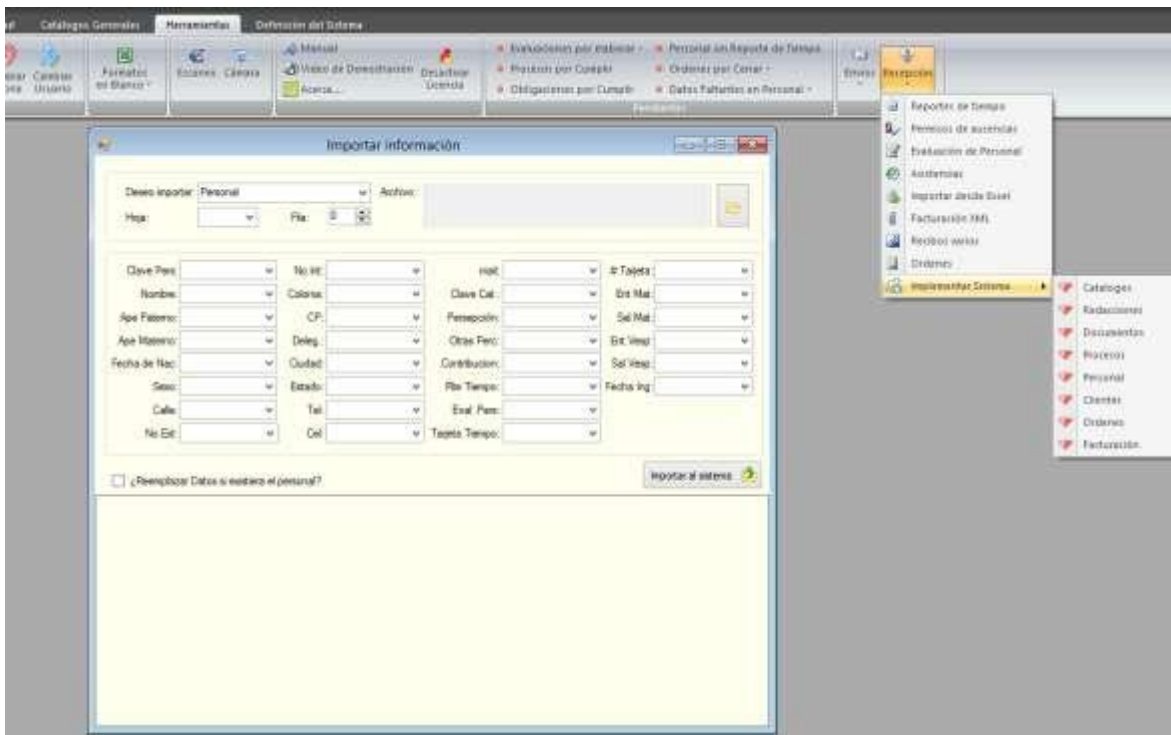



### 6.0.5.20 NUEVA CARACTERÍSTICA

3 DE JULIO 2017

Se agrego la importación al sistema de redacciones, catálogos, procesos, etc. Esto el usuario podrá encontrarlo en la pestaña de Herramientas/Recepción/Importar desde Excel.

Importar

Deseo importar: Redacciones Archivo:

Hoja: Fila: 0

Facturación  Cobranza  Evaluación

Clave de Redacción:

Título de la Redacción:

Descripción de la redacción:

¿Reemplazar Datos si existiera el registro de la redacción?

Importar al sistema

El usuario únicamente tendrá que asignar el archivo que contiene la información, seleccionar la hoja y llenar los campos que cada pantalla indicará para la carga necesaria de la información.

### 6.0.4.19 REVISIÓN

27 DE JUNIO 2017

Se modificó reportes de tiempo para que el archivo Excel aceptara más líneas evitando así que el usuario tenga que capturar varios archivos.

### 6.0.4.17 REVISIÓN

30 DE ENERO 2017

Se agregaron registros al archivo Excel encargado de subir la orden de trabajo y sus actividades.

### 6.0.4.16 REVISIÓN

17 DE ENERO 2017

Se corrigió problema al generar el comparativo de facturación vs costos, ya que si la factura no tenía reportados tiempos no salía en el reporte

#### 6.0.4.15 NUEVA CARACTERÍSTICA

**9 DE ENERO 2017**

Se agregó la pantalla que permite importar órdenes y sus actividades, usando la misma forma en la que se importan los reportes de tiempo. Se maneja de la misma manera en que son importados los reportes de tiempo.

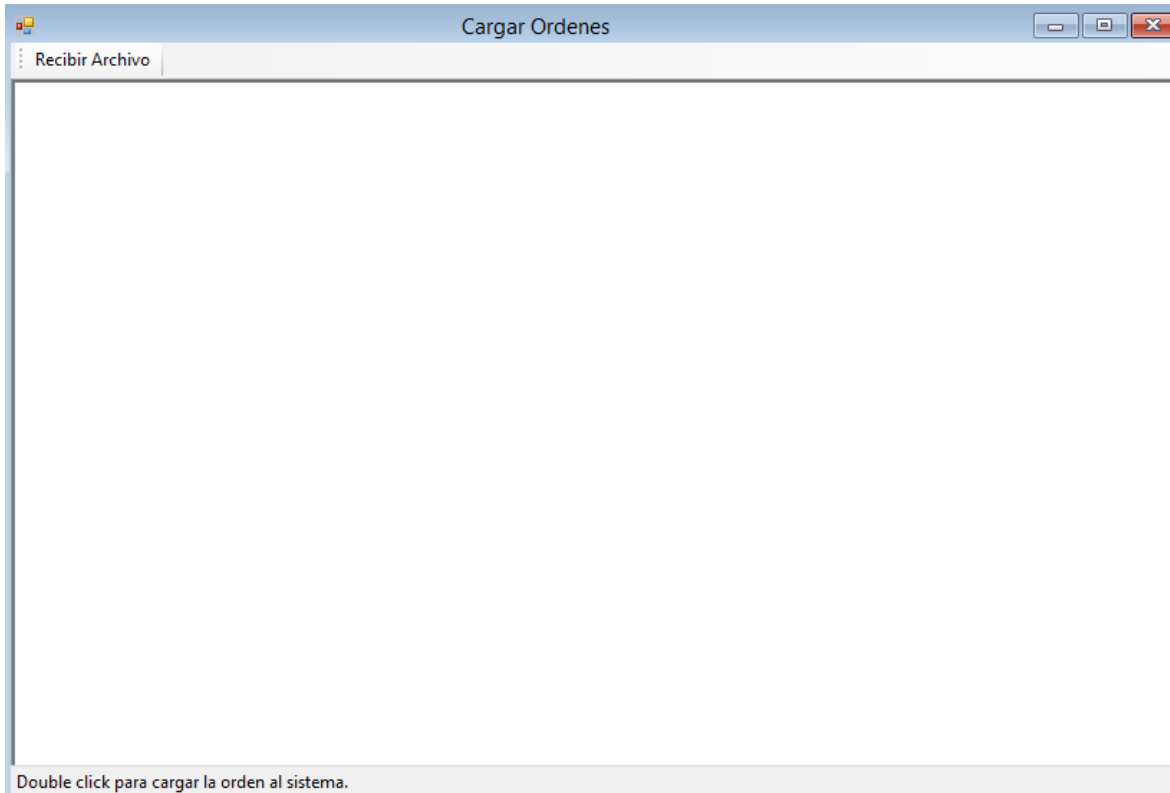

#### 6.0.4.14 REVISIÓN

**10 DE NOVIEMBRE 2016**

Actualización para el cálculo del costo por hora dejando la actualización de este costo al usuario desde la definición del sistema.

#### 6.0.4.14 REVISIÓN

**10 DE NOVIEMBRE 2016**

Actualización para el cálculo del costo por hora dejando la actualización de este costo al usuario desde la definición del sistema.

#### 6.0.3.12 REVISIÓN

**9 DE SEPTIEMBRE 2016**

Revisión de Grupo de clientes y orden alfabético.

### 6.0.3.11 NUEVA CARACTERÍSTICA

**8 DE SEPTIEMBRE 2016**

Se libera la importación de recibos no facturados al sistema. En ocasiones los clientes tienen ingresos, pero no tienen la facturación de ellos lo que se hace es un archivo Excel que subirá los recibos a la orden directamente.

### 6.0.2.11 REVISIÓN

**5 DE SEPTIEMBRE 2016**

- Revisión a las conexiones en personal.
- se asignó un usuario y contraseña a la base de datos por default.

### 6.0.2.10 REVISIÓN

**22 DE AGOSTO 2016**

- Se modificaron conexiones con bases de datos.
- Se activó la depuración de datos dentro del menú herramientas. Donde el usuario podrá evaluar información basura.

Ordenes   
  Clientes   
  Personal

	ORDEN	NOMBRE	SERVICIO	FECHA INICIAL	FECHA TERMINO
<input type="checkbox"/>	ACO8108	CLIENTE 108	ASESORIA CONTABLE	01/01/2008	31/08/2008
<input type="checkbox"/>	ACO8121	CLIENTE 121	ASESORIA CONTABLE	30/01/2008	31/07/2008
<input type="checkbox"/>	ACO8124	CLIENTE 124	ASESORIA CONTABLE	31/01/2008	31/08/2008
<input type="checkbox"/>	ACO7127	CLIENTE 127	ASESORIA CONTABLE	01/10/2007	01/10/2007
<input type="checkbox"/>	ACO887	CLIENTE 87	ASESORIA CONTABLE	01/01/2008	31/08/2008
<input type="checkbox"/>	ACO790	CLIENTE 90	ASESORIA CONTABLE	01/01/2007	31/03/2008
<input type="checkbox"/>	ACO890	CLIENTE 90	ASESORIA CONTABLE	01/01/2008	31/05/2008

### 6.0.2.9 NUEVA CARACTERÍSTICA

**03 DE AGOSTO 2016**

Se agregó la importación de asistencias desde un reporte generado del sistema "On the Minute" propiedad de Nacional Soft.

### 6.0.1.7 REVISIÓN

**25 DE JULIO 2016**

- Se modificó la parte de reportes de tiempo ya que no estaba guardando la primera línea que se debía importar.
- Se modificó el número de factura del reporte de comparación de facturación y costos por que el formato contenía comas y mostraba un error al convertirlo.
- Se asignaron los reportes de tiempo de dicho reporte al mes anterior en el comparativo.



**6.0.1.5 NUEVA CARACTERÍSTICA**

**22 DE JULIO 2016**

REPORTES NUEVOS:

- 1) Comparativo de Facturación vs costos de personal.
  - a) Modo resumen: Le ofrece al cliente sin mayor detalle el importe de sus cuotas por factura y le arroja una diferencia.

CASTANEDA AUDIFFRED, S.C.					
Comparativo de facturación vs Productividad					
Resumen					
Num. Factura	Orden	Clientes	Importe	Cuota	Diferencia

- b) Modo detalle: le dirá al usuario el total de la facturación del GRUPO DE CLIENTES y le ayudará a tener un comparativo del costo de horas producción y de su facturación.

CASTANEDA AUDIFFRED, S.C.					
Comparativo de facturación vs Productividad					
Personal	FECHA	Costo x Hr	Horas	Costo Total	
Grupo: ROMA - GRUPO ROMASA					
Orden de Trabajo : AUD740 - CLIENTE 40					
Factura Número: 4488		Importe sin IVA:\$18,750.00			
ANGEL FRANCISCO UNDA GARCIA	15/03/2008	34.1	16.00	545.60	
VERONICA CORTES AGUILAR	15/03/2008	14.9	7.00	104.30	
ANGEL FRANCISCO UNDA GARCIA	01/04/2008	34.1	5.00	170.50	
VERONICA CORTES AGUILAR	01/04/2008	14.9	38.00	566.20	
ANGEL FRANCISCO UNDA GARCIA	15/04/2008	34.1	13.00	443.30	
INES PEREZ OJEDA	15/04/2008	14.18	78.00	1,106.04	
VERONICA CORTES AGUILAR	15/04/2008	14.9	22.00	327.80	
VERONICA CORTES AGUILAR	01/05/2008	14.9	7.00	104.30	
ANGEL FRANCISCO UNDA GARCIA	15/05/2008	34.1	12.00	409.20	
VERONICA CORTES AGUILAR	15/05/2008	14.9	23.00	342.70	
ANGEL FRANCISCO UNDA GARCIA	01/06/2008	34.1	7.00	238.70	
ANGEL FRANCISCO UNDA GARCIA	15/06/2008	34.1	15.00	511.50	
ANGEL FRANCISCO UNDA GARCIA	15/07/2008	34.1	4.00	136.40	
ANGEL FRANCISCO UNDA GARCIA	01/08/2008	34.1	2.00	68.20	
VERONICA CORTES AGUILAR	01/08/2008	14.9	4.00	59.60	
VERONICA CORTES AGUILAR	15/08/2008	14.9	5.30	78.97	
ANGEL FRANCISCO UNDA GARCIA	01/12/2008	34.1	5.00	170.50	
ANGEL FRANCISCO UNDA GARCIA	15/12/2008	34.1	3.00	102.30	
ANGEL FRANCISCO UNDA GARCIA	15/01/2009	34.1	3.00	102.30	
ANGEL FRANCISCO UNDA GARCIA	01/02/2009	34.1	6.00	204.60	
ANGEL FRANCISCO UNDA GARCIA	15/02/2009	34.1	12.00	409.20	
Factura Número: 4749		Importe sin IVA:\$18,750.00			

### 6.0.1.2 REVISIÓN

11 DE JULIO 2016

Para la carga del archivo Excel de asistencias había campos que no se cargaban dando la idea de que el formato de la columna pudiera causar ruido sin embargo se modificó una DLL para que lo aceptara sin embargo marcaba la ausencia de dicha DLL, pero se solucionó instalando el siguiente archivo:

<https://www.microsoft.com/es-es/download/details.aspx?id=23734>.

### 6.0.1.2 NUEVA CARACTERÍSTICA

7 DE JULIO 2016

Solución en la asignación de las facturas XML creándose una carpeta de cargados para mover ahí cada XML que fue aceptado en el SAF, se quedaron fuera de esta carpeta las facturas que por algún motivo no pudieron ser cargadas al SAF.

### 6.0.1.1 NUEVA CARACTERÍSTICA

5 DE JULIO 2016

- Menú mapeado para hacer más accesible el proceso de uso del usuario.

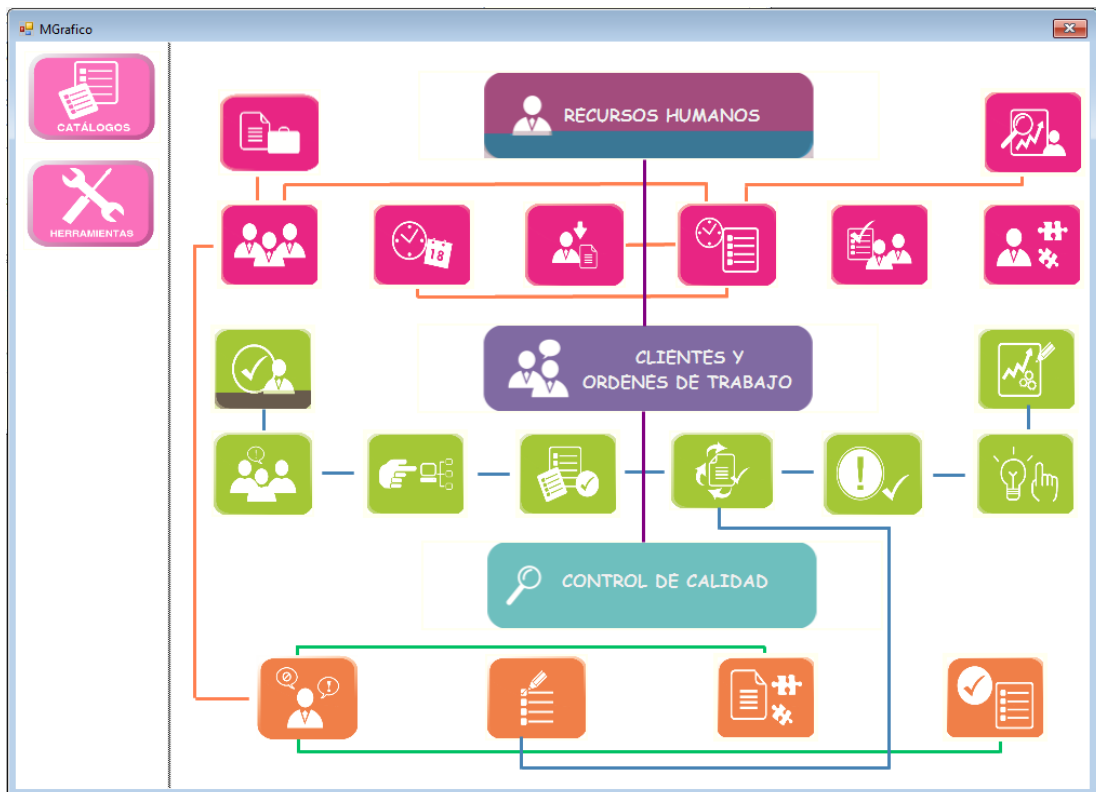

- Solución en conexiones que marcaban error en la versión anterior
- Se modificó la cantidad de registros (filas) que se reciben en el reporte de tiempo
- se modificaron datos en la asignación de personal menú faltantes todos los submenús funcionando
- se agregó la característica de recepción masiva de facturas XML en el menú Herramientas; direccionándolas a la orden de trabajo. La recepción de las facturas se hace desde una carpeta predeterminado que el usuario asigna en:

Tipo de Documento:  C:\Users\Sonia\Documents\Facturas\Nueva carpeta

Se guarda la información y es entonces que va uno al menú Herramientas/Facturación XML luego se da clic en el botón que dice Cargar archivos XML y ahí se mostraran los archivos que no hayan sido cargados.

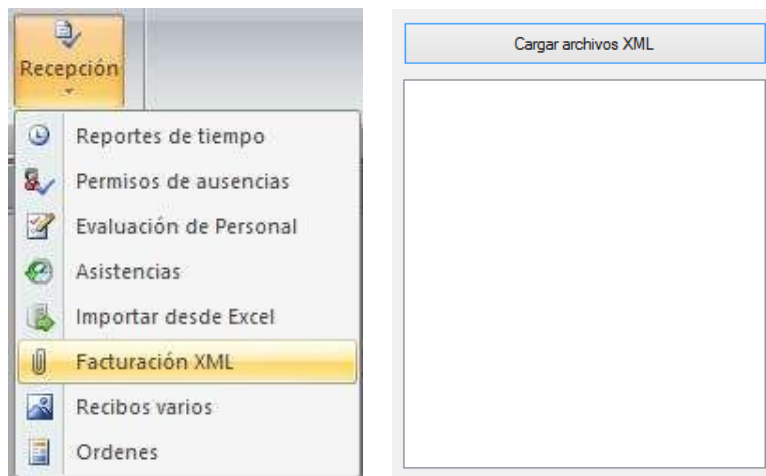

Para que funcione esta carga es necesario que el usuario al momento de facturar (cualquiera que sea el sistema usado por el usuario) agregue a la descripción de su factura la orden correspondiente es así como relacionara los importes.